



PUERTOS DE CAMPECHE

ADMINISTRACION PORTUARIA INTEGRAL DE CAMPECHE

<https://apicampeche.com.mx/>



CAMPECHE
GOBIERNO DE TODOS

Antecedentes

La Administración Portuaria Integral de Campeche, S.A. de C.V. (APICAM), es una empresa del Gobierno del estado de Campeche, quien recibió la Concesión del Gobierno Federal de distintos puertos, áreas portuarias habilitadas y refugios pesqueros. La vocación de los puertos mayores de Campeche se manifiesta en la actividad de exploración, producción y exportación de petróleo, lo que concentra las operaciones marítimas portuarias del Sistema Portuario de Campeche.



CAMPECHE
GOBIERNO DE TODOS

Como API estatal, la empresa portuaria mantiene y desarrolla infraestructura en apoyo de las comunidades pesqueras asentadas en la costa litoral del estado.



Gobierno de Estado de Campeche



CAMPECHE
GOBIERNO DE TODOS

Entre las actividades de la API de Campeche se encuentran las siguientes:

- Coordina y realiza la planeación estratégica de los recintos portuarios concesionados;
- Consolida e impulsa actividades, como la industrial, la turística, la pesquera y la comercial aunque en menor proporción ya que las cifras estadísticas no son muy significativas; en conjunto con cesionarios, empresarios y el gobierno del Estado.



CAMPECHE
GOBIERNO DE TODOS

a) Puertos Administrados por APICAM

El Sistema Portuario de Campeche, se integra con puertos, áreas habilitadas, refugios y obras portuarias menores que se extienden a lo largo de la costa litoral del estado de Campeche en una zona que abarca desde Nuevo Campechito en la frontera con Tabasco hasta Isla Arena casi en el límite con el estado de Yucatán.



CAMPECHE
GOBIERNO DE TODOS

La APICAM busca consolidar la actividad de los puertos del estado en un sistema integral que maximice el aprovechamiento de la explotación petrolera en la sonda de Campeche y que genere efectos multiplicadores en la economía del estado, apoyando a las comunidades pesqueras y a la población económicamente activa que radica en el litoral campechano.



CAMPECHE
GOBIERNO DE TODOS

Misión

Satisfacer con eficiencia, eficacia y calidad la demanda de los servicios portuarios e infraestructura para la industria petrolera y otras actividades económicas, contribuyendo al desarrollo de la región



CAMPECHE
GOBIERNO DE TODOS

Visión

Ser un sistema portuario más importante para la industria energética de la región, impulsando la integración eficiente de las cadenas logísticas y la diversificación económica, en armonía con el medio ambiente



CAMPECHE
GOBIERNO DE TODOS





CAMPECHE
GOBIERNO DE TODOS

Ruta de Evacuación

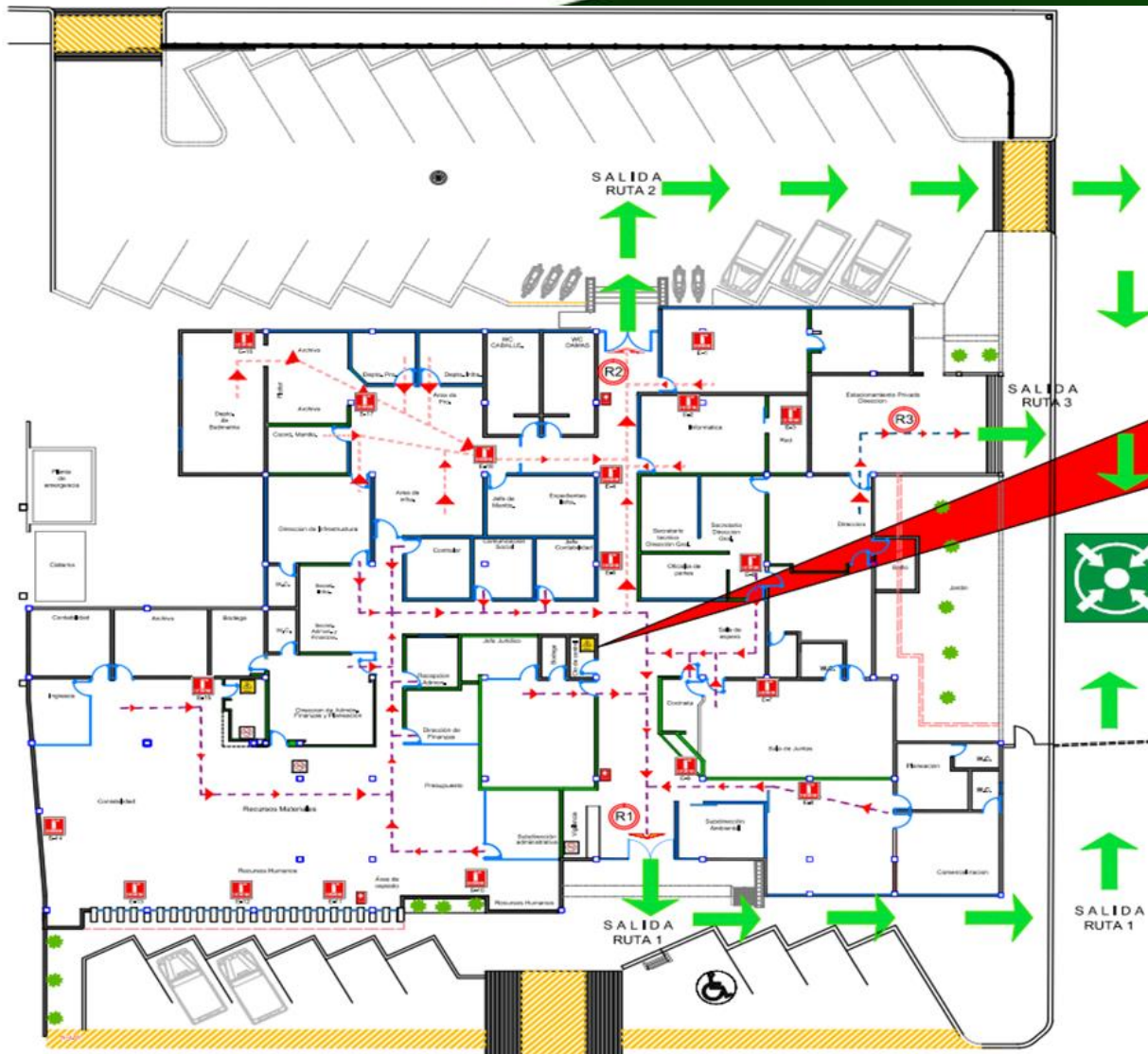

USTED ESTA AQUÍ

SEÑALAMIENTO

	EXTINTOR
	RIESGO ELÉCTRICO
	BOTIQUÍN
	PUNTO DE REUNIÓN

RUTA DE EVACUACIÓN 1

RUTA DE EVACUACIÓN 2

RUTA DE EVACUACIÓN 3



CAMPECHE
GOBIERNO DE TODOS

Principales Actividades Dentro del Puerto:

- Se concentra en la operación de petróleo de cabotaje de entrada, y corresponde a combustibles para el abastecimiento de la región.
- La segunda es la actividad pesquera que se efectúa en el Parque Industrial Pesquero.



CAMPECHE
GOBIERNO DE TODOS

Características del Puerto:



- **Superficie total:** 4.75 Has
- **Línea de atraque:** 1,765.00 mts.
11 bandas de atraque.
- **Calado:** 3.60 mts.
- **Dársena:** 41,522.21 m2
- Se encuentra localizado en el poblado de Lerma, el cual se conecta a través de la carretera federal 180 y con la autopista Campeche-Seybaplaya.
- **Latitud Norte:** 19° 48' 22"
- **Longitud oeste:** 90° 36' 14"
- **Distancia a la ciudad de Campeche:** 8.00 KM.



CAMPECHE
GOBIERNO DE TODOS

Accesos al Recinto Portuario:



CALLE 20 X CALLE 2
PONIENTE 160
LERMA C.P. 24500,
LERMA, CAMPECHE

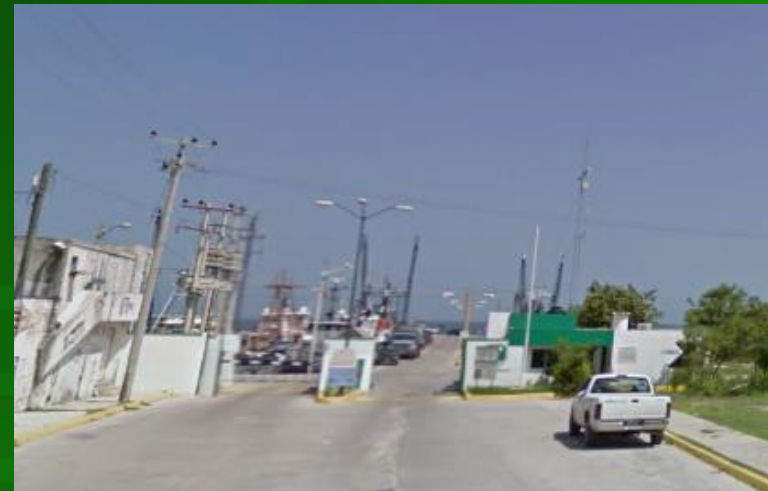



CAMPECHE
GOBIERNO DE TODOS

Autoridades:

1. Capitanía De Puertos



2. Aduana

3. Migración



4. Sanidad Internacional

5. Secretaria de Marina



6. Secretaria de Trabajo y Previsión Social





CAMPECHE
GOBIERNO DE TODOS

Normatividad:

Puedes consultar toda la normatividad que nos rige en la página

<https://apicampeche.com.mx/>

The screenshot displays the website apicampeche.com.mx. The header features the API logo, contact information (Calle 20, num. 160 por 2, Poniente, Lerna, Campeche, México; contacto@puertosdecampeche.com.mx; +52 01 (981) 81 20815), and social media icons. The main navigation bar includes links for ACERCA DE, PUERTOS, TRÁMITES Y SERVICIOS, TRANSPARENCIA, DIRECTORIO, and PUERTO CIUDAD. Below this, a secondary navigation bar lists SEYBAPLAYA, ISLA DEL CARMEN, and LERMA. The main content area features a large image of the Puerto de Seybaplaya with the text "Puerto de SEYBAPLAYA" and a description: "La vocación de este puerto es la atención de los servicios logísticos petroleros costa afuera. (más...)". A "VER MÁS" button is visible. The footer contains a language selector (Spanish) and a row of five small images related to the port and its operations.



CAMPECHE
GOBIERNO DE TODOS

Código PBIP:

Como es de saber México forma parte de la Organización Marítima Internacional (OMI) desde 1954. Después de los atentados de las Torres Gemelas el 11 de Septiembre del 2001, la OMI adopto en Diciembre del 2002 el código PBIP (Protección de Buques e Instalaciones Portuarias), para establecer un marco internacional, en el ámbito marítimo, de cooperación para detectar amenazas y adoptar medidas preventivas.





CAMPECHE
GOBIERNO DE TODOS

¿Dónde se aplica el Código PBIP:

Se aplica a los siguientes tipos de Buques dedicados a viajes Internacionales:

1. Buques de pasaje, incluidas las naves de pasaje de gran velocidad
2. Buques de carga, incluidas las naves de gran velocidad de arqueo bruto, igual o superior a 500 TRB
3. Unidades móviles de perforación mar adentro
4. Instalaciones Portuarias que presten servicios a buques dedicados a viajes Internacionales.





CAMPECHE
GOBIERNO DE TODOS

¿A quién se aplica el Código PBIP:

Para que el código sea eficaz deben colaborar:

- Personal del buque.
- Personal portuario.
- Pasajeros.
- Intereses de la carga.
- Gestores navales.
- Administradores de puertos.
- Administraciones marítimas.
- Fuerzas del orden.
- Autoridades nacionales.
- Autoridades locales.





CAMPECHE
GOBIERNO DE TODOS

Lo que debes conocer:

En seguimiento y cumplimiento de las medidas de higiene en prevención de la enfermedad covid-19, en caso de ausentismo del personal, el jefe directo deberá comunicar a la Subdirección de Recursos Humanos el ausentismo del personal a su cargo.

SIGUE LAS MEDIDAS DE HIGIENE:

- Utiliza las estaciones de lavado de manos.
- Desinfecta tu área de trabajo.
- Porta diariamente tu gafete de Identificación.

Entrega tus oficios a tiempo:

Omisiones: mismo día

Inasistencias: siguiente día

Económicos: 3 días antes





CAMPECHE
GOBIERNO DE TODOS

Lo que debes conocer:

Acude al departamento de Recursos Humanos a firmar tus Nóminas.

Recuerda que tus recibos son tus comprobantes.





CAMPECHE
GOBIERNO DE TODOS

Lo que debes conocer:

1. Código de ética.
 2. Código de conducta.
 3. Organigrama de comité de ética.
- Puedes visualizarlos en nuestra pagina:

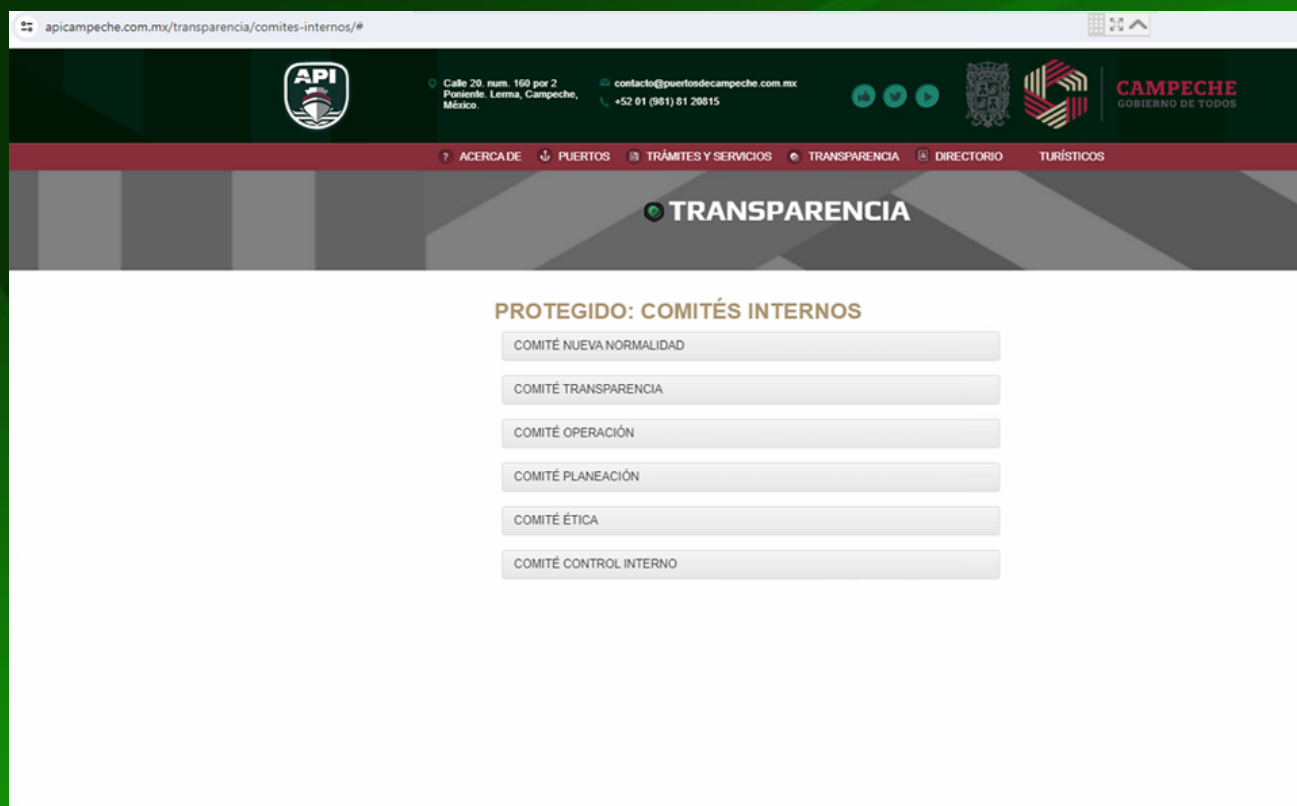



CAMPECHE
GOBIERNO DE TODOS

**Estamos
para servirte
“Bienvenido”**